

Proposed First Floor Plan
Scale: 1/4"=1'-0"

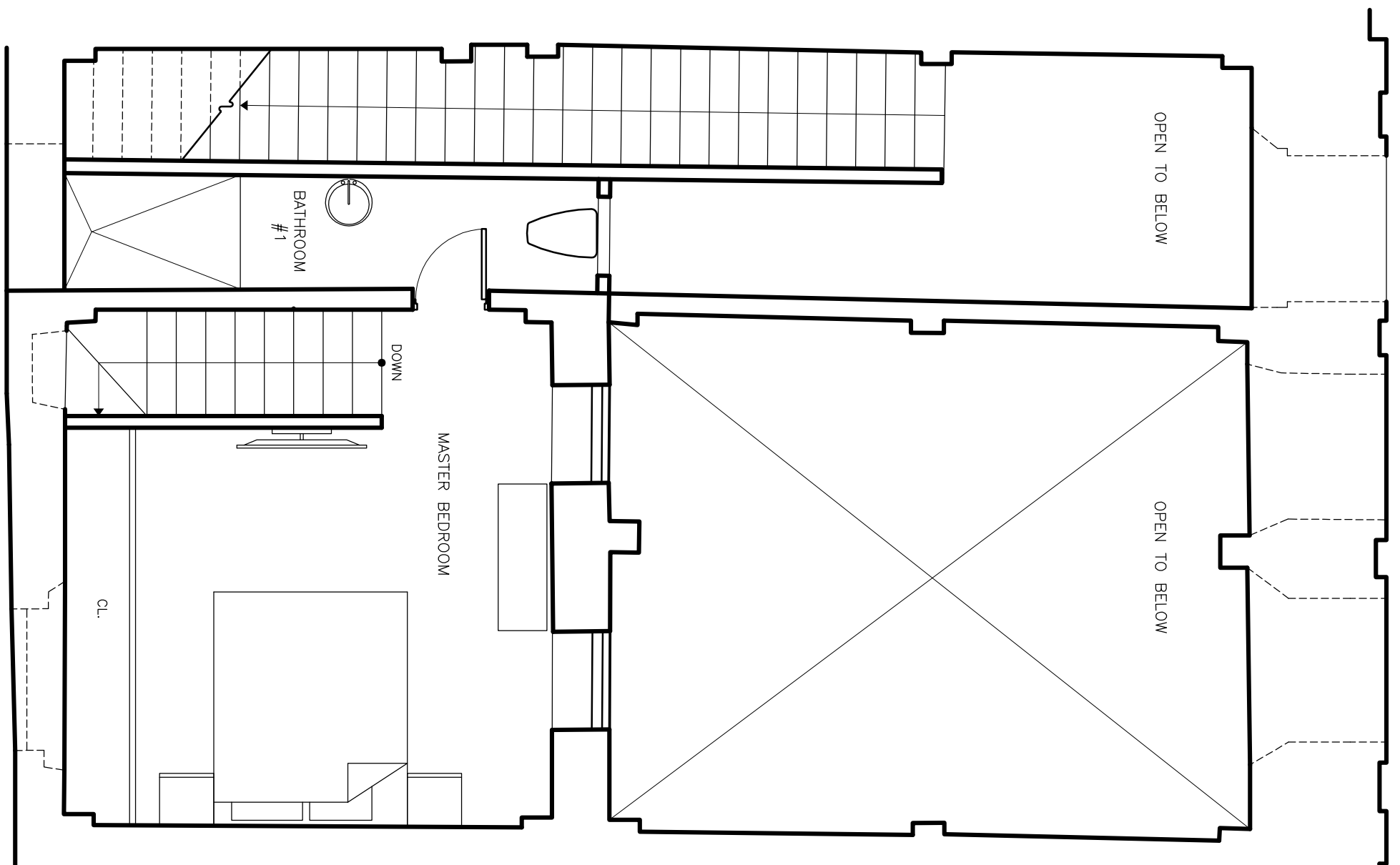

Apt. #1 Mezzanine (Bedroom)
Scale: 1/4"=1'-0"

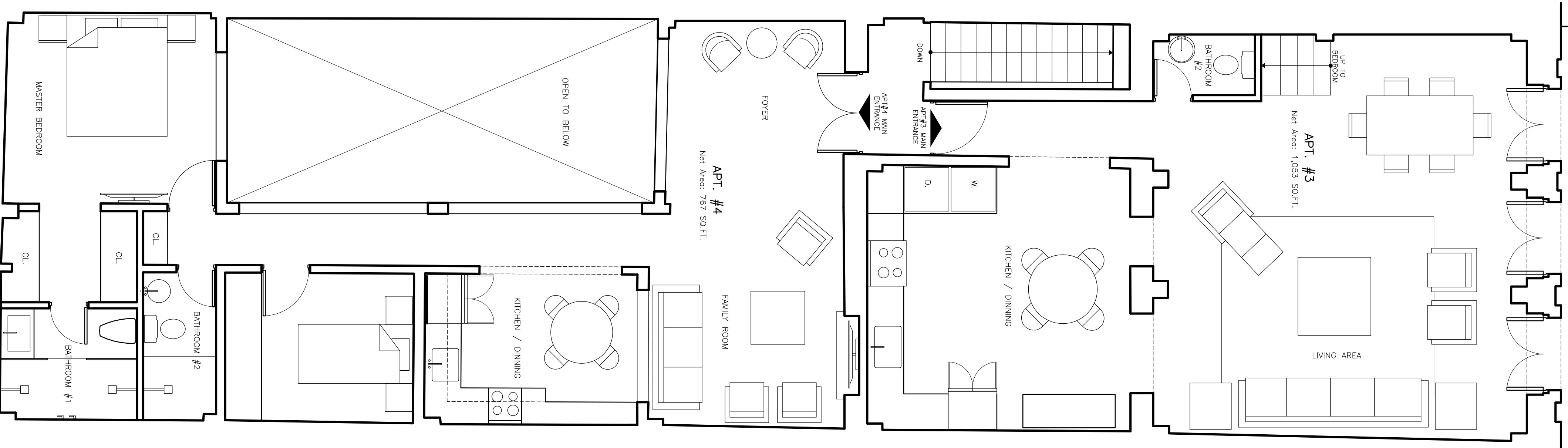

Proposed Second Floor Plan
Scale: 1/4"=1'-0"

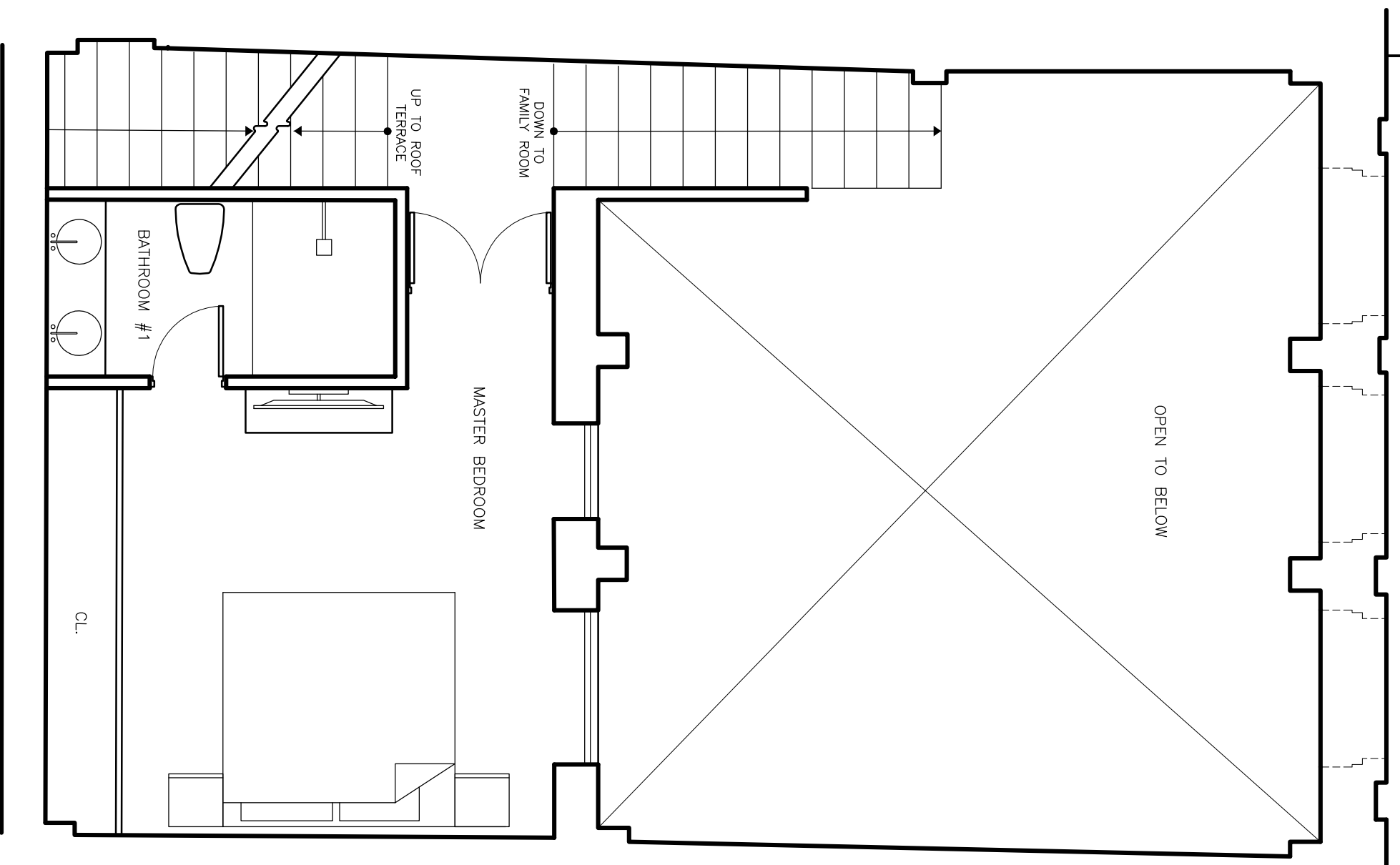

Apt. #3 Mezzanine (Bedroom)
Scale: 1/4"=1'-0"

El contratista deberá verificar todas las dimensiones, niveles y condiciones del solar antes de iniciar los trabajos. De encontrar cualquier discrepancia, error o omisión en los planos, el Contratista deberá notificar al Arquitecto antes de iniciar cualquier parte de la obra, para hacer las correcciones necesarias. De no hacerlo así, el Contratista cargará con la responsabilidad por dichas discrepancias, errores u omisiones.
Todos los dibujos, así como los copias entregadas por el Arquitecto, son propiedad del Arquitecto y no deben ser reutilizados en ningún otro lugar, excepto aquel para el cual han sido expresamente diseñados.
Quien reproduzca estos dibujos o alguna de sus partes, sin consentimiento del Arquitecto, deberá pagar al Arquitecto los honorarios profesionales correspondientes.
El Contratista no deberá utilizar para la construcción dibujos que se le entregaron antes del inicio de la obra. Todos los utilizados por el contratista deben llevar el sello, Firmado y sellado por el arquitecto y sus consultores.

OWNER:
Cherif Medowar

CONSULTANTS
Arq. Rodarís Lugo Echivarría
(787) 326-2277 / rmedowar@gmail.com

PROJECT:

#275 Sol St. General Improvements

Old San Juan, PR

REVISIONS

NO.	DATE
1	Revision #1 10DEC17
2	
3	
4	
5	

NOTES / PERMITS

DATE: December 10, 2017

Proposed Floor Plans

SHEET #:

A-1